



SAS Gites de France en Bretagne

FICHE DESCRIPTIVE - Hébergement N°35G12010

1, La Gautrais - 35120 SAINT-MARCAN



Édité le 01/12/2020 - Gîte - Saison 2021



Capacité : 2 personnes

Surface habitable : 30 m²

Agréable location en accès direct sur les polders de la Baie du Mont Saint-Michel



En baie du Mont Saint-Michel, en bordure des polders et de la grève à 2 km, à 12.5 km de Dol de Bretagne et 11.6 km du Mont Saint-Michel, studio mitoyen à la longère des propriétaires qui accueillent aussi en chambres d'hôtes en étage et d'un autre gîte. Vous profiterez d'un espace extérieur privatif clos avec salon de jardin et barbecue. Prêt de vélos pour vos escapades sur les chemins balisés en accès direct. Gîte rénové et redécoré en

juin 2020, de plain-pied : une pièce de vie comprenant un coin-cuisine, un petit salon avec un canapé-lit de 140, une salle d'eau et un WC indépendant. Parking privé. (1 seul animal accepté).

Accès Latitude. 48.59426110 - Longitude. -1.62542160

A partir de LA POULTIERE (commune de ROZ/COUESNON), prendre direction DOL/ST MALO par la côte sur 300 m, puis tourner à droite pour descendre dans la cour. (suivre laboratoires CODIF - à 100 m du gîte). Près de la D797

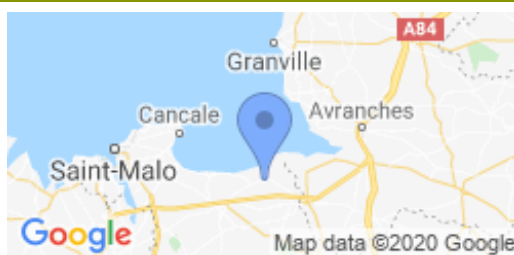

Taxe de séjour

Une taxe de séjour peut être perçue pour le compte de la Commune ou Communauté de Communes. Si cette taxe est applicable, son montant est indiqué sur votre contrat de réservation. Pour tout renseignement sur son calcul, contactez nos services.

Service de réservation

SAS Gites de France en Bretagne
☎ 02 57 18 00 00 ✉ reservation@gites-de-france-en-bretagne.com
🌐 www.mygitesbreizh.com

Langue parlée

Accueil et remise des clés

effectués par Madame, Monsieur RICQUIER
Dominique et Laurent

Dépôt de garantie

A verser à l'arrivée : 300.00€ + 100.00€
(animal)

Loisirs à proximité

- 🕒 Equitation : 7.0 km
- 🌲 Forêt : 18.5 km
- 🏌️ Golf : 13.0 km
- 🌊 Mer : 6.0 km
- 🏊 Piscine : 10.0 km
- 🏖️ Plage : 20.0 km
- 💧 Plan d'eau : 18.5 km
- 🚤 Voile : 20.0 km
- 🚉 Gare : 10.0 km
- 🛒 Commerce : 3.0 km

Animal Payant

Hébergement N°35G12010 - Les Rhodos *situé à 2.0 km du centre de SAINT-MARCAN*
Tarifs en euros - *information à titre indicatif, valable au 01/12/2020*

	1 nuit	2 nuits	3 nuits	4 nuits	5 nuits	6 nuits	Semaine
Basse Saison du 09/01/2021 au 05/02/2021 et du 06/03/2021 au 09/04/2021 et du 25/09/2021 au 15/10/2021 et du 30/10/2021 au 17/12/2021	-	182	224	261	290	314	330
Vacances Hiver du 06/02/2021 au 05/03/2021	-	182	224	261	290	314	330
Vacances Printemps du 10/04/2021 au 07/05/2021	-	195	241	280	312	337	355
Semaine 19 du 08/05/2021 au 14/05/2021	-	182	224	261	290	314	330
Mai du 15/05/2021 au 28/05/2021	-	182	224	261	290	314	330
Juin du 29/05/2021 au 25/06/2021	-	182	224	261	290	314	330
Semaine 26 du 26/06/2021 au 02/07/2021	-	217	269	312	348	375	395
Semaine 27 du 03/07/2021 au 09/07/2021	-	217	269	312	348	375	395
Semaine 28 du 10/07/2021 au 16/07/2021	-	242	299	348	387	418	440
Haute saison du 17/07/2021 au 23/07/2021	-	272	337	391	436	470	495
Très Haute Saison du 24/07/2021 au 20/08/2021	-	-	-	391	436	470	495
Semaine 34 du 21/08/2021 au 27/08/2021	-	-	-	312	348	375	395
Septembre du 28/08/2021 au 17/09/2021	-	182	224	261	290	314	330
Semaine 38 du 18/09/2021 au 24/09/2021	-	182	224	261	290	314	330
Vacances Toussaint du 16/10/2021 au 29/10/2021	-	182	224	261	290	314	330
Vacances Noël du 18/12/2021 au 07/01/2022	-	195	241	280	312	337	355

Le prix comprend

Eau, électricité : 8 kwh/jour inclus. Consommation supplémentaire facturée selon compteur.

Le prix ne comprend pas

Chauffage facturé selon le relevé du compteur.

- Chauffage
- Electricité

Options / Suppléments

Option forfait ménage en fin de séjour	50.00€
Option location de draps (par lit)	10.00€
Option location linge de toilette (par pers.)	5.00€
Prix animal / jour	5.00€

Equipements intérieurs

- | | | |
|--|---|--|
| <input checked="" type="checkbox"/> Internet ou wifi | <input checked="" type="checkbox"/> Congélateur | <input checked="" type="checkbox"/> Four micro-ondes |
| <input checked="" type="checkbox"/> Lecteur DVD | <input checked="" type="checkbox"/> Télévision | <input checked="" type="checkbox"/> Chambre au RDC |
| <input checked="" type="checkbox"/> Lit Bébé | <input checked="" type="checkbox"/> Plain Pied | |

Equipements extérieurs

- | | | |
|---|--|--|
| <input checked="" type="checkbox"/> Jeux pour enfants | <input checked="" type="checkbox"/> Jardin | <input checked="" type="checkbox"/> Barbecue |
| <input checked="" type="checkbox"/> Confort de jardin | <input checked="" type="checkbox"/> Terrain clos | <input checked="" type="checkbox"/> Ping-pong |
| <input checked="" type="checkbox"/> Parking privé | <input checked="" type="checkbox"/> Terrasse | <input checked="" type="checkbox"/> Abri vélos |
| <input checked="" type="checkbox"/> Vélo | | |

Services

- | | |
|---|---|
| <input checked="" type="checkbox"/> Location de draps | <input checked="" type="checkbox"/> Location de linge |
|---|---|



SAS Gites de France en Bretagne

FICHE DESCRIPTIVE - Hébergement N°35G12010

1, La Gautrais - 35120 SAINT-MARCAN



Édité le 01/12/2020 - Gîte - Saison 2021



Capacité : 2 personnes

Surface habitable : 30 m²

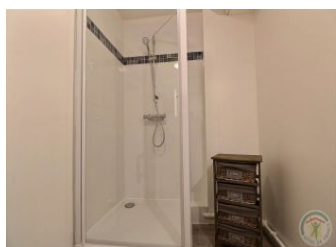
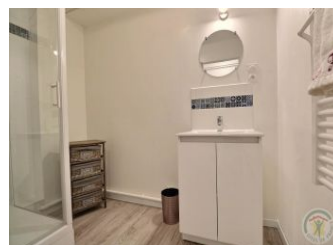



SAS Gites de France en Bretagne

FICHE DESCRIPTIVE - Hébergement N°35G12010

1, La Gautrais - 35120 SAINT-MARCAN



Édité le 01/12/2020 - Gîte - Saison 2021



Capacité : 2 personnes

Surface habitable : 30 m²

Rez de chaussee

