



# SAS Gites de France en Bretagne

## FICHE DESCRIPTIVE - Hébergement N° 35G120102

### 1 La Gautrais - 35120 SAINT-MARCAN



Édité le 01/12/2020 - Gîte - Saison 2021



Capacité : 4 personnes

Nombre de chambres : 2

Surface habitable : 76 m<sup>2</sup>

En baie du Mont Saint Michel, sur la route touristique ST-MALO/MT-ST-MICHEL, gîte mitoyen à la longère des propriétaires avec entrée indépendante.



En baie du Mont Saint-Michel, en bordure des polders et de la grève à 2km, à 12.5km de Dol de Bretagne, 11.6km du Mont Saint-Michel, gîte mitoyen à la longère des propriétaires qui accueillent aussi en chambres d'hôtes. Gîte rénové et redécoré en Juin 2020. Prêt de vélos pour vos escapades. De plain-pied : une salle de séjour avec une cuisine ouverte sur un espace-repas et un salon, une chambre avec un lit de 140, une chambre avec

deux lits de 90, une salle de bain et WC indépendants. Parking privé à proximité.

Accès Latitude. 48.59426110 - Longitude. -1.62542160

A partir de LA POULTIERE (commune de ROZ SUR COUESNON), prendre direction DOL/ST MALO par la côte sur 300 m. Puis tourner à droite pour descendre dans la cour. (suivre Laboratoires CODIF - à 100 m du gîte). Sur la D797



### Taxe de séjour

Une taxe de séjour peut être perçue pour le compte de la Commune ou Communauté de Communes. Si cette taxe est applicable, son montant est indiqué sur votre contrat de réservation. Pour tout renseignement sur son calcul, contactez nos services.

### Service de réservation

SAS Gites de France en Bretagne  
☎ 02 57 18 00 00 ✉ [reservation@gites-de-france-en-bretagne.com](mailto:reservation@gites-de-france-en-bretagne.com)  
🌐 [www.mygitesbreizh.com](http://www.mygitesbreizh.com)

### Langue parlée

### Accueil et remise des clés

effectués par Madame, Monsieur RICQUIER  
Dominique et Laurent

### Dépôt de garantie

A verser à l'arrivée : 300.00€ + 100.00€  
(animal)

### Loisirs à proximité

- 📍 Equitation : 7.0 km
- 📍 Golf : 15.0 km
- 📍 Mer : 6.0 km
- 📍 Pêche : 2.0 km
- 📍 Piscine : 10.0 km
- 📍 Plage : 20.0 km
- 📍 Plan d'eau : 2.0 km
- 📍 Tennis : 2.0 km
- 📍 Voile : 20.0 km
- 📍 Gare : 10.0 km
- 📍 Commerce : 3.0 km

### Animal Payant



## Hébergement N°35G120102 - Les Bambous

## Tarifs en euros - information à titre indicatif, valable au 01/12/2020

	1 nuits	2 nuits	3 nuits	4 nuits	5 nuits	6 nuits	Semaine
<b>Basse Saison</b>	-	226	279	324	361	390	<b>410</b>
du 09/01/2021 au 05/02/2021 et du 06/03/2021 au 09/04/2021 et du 25/09/2021 au 15/10/2021 et du 30/10/2021 au 17/12/2021							
<b>Vacances Hiver</b>	-	226	279	324	361	390	<b>410</b>
du 06/02/2021 au 05/03/2021							
<b>Vacances Printemps</b>	-	253	313	363	405	437	<b>460</b>
du 10/04/2021 au 07/05/2021							
<b>Semaine 19</b>	-	242	299	348	387	418	<b>440</b>
du 08/05/2021 au 14/05/2021							
<b>Mai</b>	-	242	299	348	387	418	<b>440</b>
du 15/05/2021 au 28/05/2021							
<b>Juin</b>	-	242	299	348	387	418	<b>440</b>
du 29/05/2021 au 25/06/2021							
<b>Semaine 26</b>	-	297	367	427	475	513	<b>540</b>
du 26/06/2021 au 02/07/2021							
<b>Semaine 27</b>	-	297	367	427	475	513	<b>540</b>
du 03/07/2021 au 09/07/2021							
<b>Semaine 28</b>	-	325	401	466	519	561	<b>590</b>
du 10/07/2021 au 16/07/2021							
<b>Haute saison</b>	-	352	435	506	563	608	<b>640</b>
du 17/07/2021 au 23/07/2021							
<b>Très Haute Saison</b>	-	-	-	506	563	608	<b>640</b>
du 24/07/2021 au 20/08/2021							
<b>Semaine 34</b>	-	-	-	427	475	513	<b>540</b>
du 21/08/2021 au 27/08/2021							
<b>Septembre</b>	-	242	299	348	387	418	<b>440</b>
du 28/08/2021 au 17/09/2021							
<b>Semaine 38</b>	-	242	299	348	387	418	<b>440</b>
du 18/09/2021 au 24/09/2021							
<b>Vacances Toussaint</b>	-	242	299	348	387	418	<b>440</b>
du 16/10/2021 au 29/10/2021							
<b>Vacances Noël</b>	-	253	313	363	405	437	<b>460</b>
du 18/12/2021 au 07/01/2022							

## Le prix comprend

Eau, électricité : 8 kwh/jour inclus. Consommation supplémentaire facturée selon compteur.

## Le prix ne comprend pas

Chauffage facturé selon le relevé du compteur.

- Chauffage
- Electricité

## Options / Suppléments

Option forfait ménage en fin de séjour	<b>80.00€</b>
Option location de draps (par lit)	<b>10.00€</b>
Option location linge de toilette (par pers.)	<b>5.00€</b>
Prix animal / jour	<b>5.00€</b>

## Equipements intérieurs

- |  |   |  |
|--|---|--|
| <input checked="" type="checkbox"/> Internet ou wifi | <input checked="" type="checkbox"/> Congélateur         | <input checked="" type="checkbox"/> Four micro-ondes |
| <input checked="" type="checkbox"/> Lecteur DVD      | <input checked="" type="checkbox"/> Télévision          | <input checked="" type="checkbox"/> Chambre au RDC   |
| <input checked="" type="checkbox"/> Lit Bébé         | <input checked="" type="checkbox"/> Lave linge privatif | <input checked="" type="checkbox"/> Lave vaisselle   |
| <input checked="" type="checkbox"/> Plain Pied       |   |  |

## Equipements extérieurs

- |   |  |  |
|---|--|--|
| <input checked="" type="checkbox"/> Jeux pour enfants | <input checked="" type="checkbox"/> Jardin       | <input checked="" type="checkbox"/> Barbecue   |
| <input checked="" type="checkbox"/> Confort de jardin | <input checked="" type="checkbox"/> Terrain clos | <input checked="" type="checkbox"/> Ping-pong  |
| <input checked="" type="checkbox"/> Parking privé     | <input checked="" type="checkbox"/> Terrasse     | <input checked="" type="checkbox"/> Abri vélos |
| <input checked="" type="checkbox"/> Vélo              |  |  |

## Services

- |   |   |
|---|---|
| <input checked="" type="checkbox"/> Location de draps | <input checked="" type="checkbox"/> Location de linge |
|---|---|



# SAS Gites de France en Bretagne

FICHE DESCRIPTIVE - Hébergement N° 35G120102

1 La Gautrais - 35120 SAINT-MARCAN



Édité le 01/12/2020 - Gîte - Saison 2021



Capacité : 4 personnes

Nombre de chambres : 2

Surface habitable : 76 m<sup>2</sup>

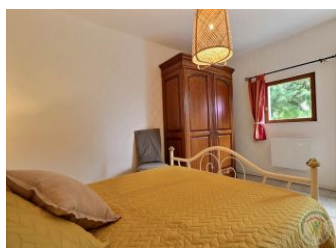



# SAS Gites de France en Bretagne

FICHE DESCRIPTIVE - Hébergement N° 35G120102

1 La Gautrais - 35120 SAINT-MARCAN



Édité le 01/12/2020 - Gîte - Saison 2021



Capacité : 4 personnes

Nombre de chambres : 2

Surface habitable : 76 m<sup>2</sup>

Rez de chaussée

