



SAS Gites de France en Bretagne

FICHE DESCRIPTIVE - Hébergement N° 35G120102

Les Fleurettes - La Gautrais - 35120 SAINT-MARCAN



Édité le 27/11/2019 - Gîte - Saison 2020



Capacité : 4 personnes

Nombre de chambres : 2

Surface habitable : 76 m²



En baie du Mont Saint-Michel, en bordure des polders et de la grève à 2km, à 12.5km de Dol de Bretagne, 11.6km du Mont Saint-Michel, gîte mitoyen à la longère des propriétaires qui accueillent aussi en chambres d'hôtes. Prêt de vélos pour vos escapades. De plain-pied : une salle de séjour avec une cuisine ouverte sur un espace-repas et un salon, une chambre avec un lit de 140, une chambre avec deux lits de 90, une salle de bain et

WC indépendants. Parking privé à proximité.

Accès ♣ Latitude. 48.59426110 - Longitude. -1.62542160

A partir de LA POULTIERE (commune de ROZ SUR COUESNON), prendre direction DOL/ST MALO par la côte sur 300 m. Puis tourner à droite pour descendre dans la cour. (suivre Laboratoires CODIF - à 100 m du gîte). Sur la D797

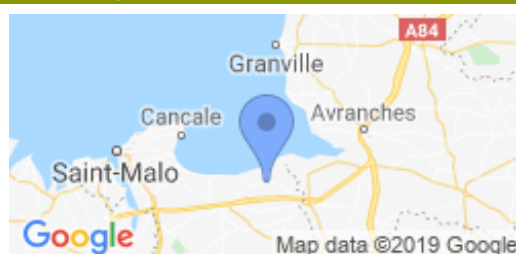

Taxe de séjour

Une taxe de séjour peut être perçue pour le compte de la Commune ou Communauté de Communes. Si cette taxe est applicable, son montant est indiqué sur votre contrat de réservation. Pour tout renseignement sur son calcul, contactez nos services.

Service de réservation

SAS Gites de France en Bretagne
☎ 02 57 18 00 00 ✉ reservation@gites-de-france-en-bretagne.com
🌐 www.mygitesbreizh.com

Langue parlée



Accueil et remise des clés

effectués par Madame, Monsieur RICQUIER
Dominique et Laurent

Dépôt de garantie

A verser à l'arrivée : 300.00€ + 100.00€
(animal)

Loisirs à proximité

- 🕒 Equitation : 7.0 km
- 🏌️ Golf : 15.0 km
- 🌊 Mer : 6.0 km
- 🎣 Pêche : 2.0 km
- 🏊 Piscine : 10.0 km
- 🏖️ Plage : 20.0 km
- 🌊 Plan d'eau : 2.0 km
- 🎾 Tennis : 2.0 km
- 🚤 Voile : 20.0 km
- 🚉 Gare : 10.0 km
- 🏪 Commerce : 3.0 km

Animal Payant



Hébergement N°35G120102 - Les Fleurettes

Tarifs en euros - information à titre indicatif, valable au 27/11/2019

	1 nuits	2 nuits	3 nuits	4 nuits	5 nuits	6 nuits	Semaine
Basse Saison	-	226	279	324	361	390	410
du 11/01/2020 au 07/02/2020 et du 07/03/2020 au 03/04/2020 et du 26/09/2020 au 16/10/2020 et du 31/10/2020 au 18/12/2020 et du 02/01/2021 au 08/01/2021							
Vacances Hiver	-	226	279	324	361	390	410
du 08/02/2020 au 06/03/2020							
Vacances Printemps	-	253	313	363	405	437	460
du 04/04/2020 au 01/05/2020							
Mai	-	242	299	348	387	418	440
du 02/05/2020 au 15/05/2020 et du 23/05/2020 au 29/05/2020							
Semaine 21	-	242	299	348	387	418	440
du 16/05/2020 au 22/05/2020							
Juin	-	242	299	348	387	418	440
du 30/05/2020 au 26/06/2020							
Semaine 27	-	297	367	427	475	513	540
du 27/06/2020 au 03/07/2020							
Semaine 28	-	297	367	427	475	513	540
du 04/07/2020 au 10/07/2020							
Semaine 29	-	325	401	466	519	561	590
du 11/07/2020 au 17/07/2020							
Haute saison	-	352	435	506	563	608	640
du 18/07/2020 au 24/07/2020 et du 15/08/2020 au 21/08/2020							
Très Haute Saison	-	-	-	506	563	608	640
du 25/07/2020 au 14/08/2020							
Semaine 35	-	297	367	427	475	513	540
du 22/08/2020 au 28/08/2020							
Septembre	-	242	299	348	387	418	440
du 29/08/2020 au 18/09/2020							
Semaine 39	-	242	299	348	387	418	440
du 19/09/2020 au 25/09/2020							
Vacances Toussaint	-	242	299	348	387	418	440
du 17/10/2020 au 30/10/2020							
Vacances Noël	-	253	313	363	405	437	460
du 19/12/2020 au 01/01/2021							

Le prix comprend

Eau. Gaz pour gazinière (si gazinière). Electricité : 8 kwh/jour inclus. Consommation supplémentaire facturée selon compteur.

Le prix ne comprend pas

Chauffage facturé selon le relevé du compteur.

- Chauffage
- Electricité

Options / Suppléments

Option forfait ménage en fin de séjour	50.00€
Option location de draps (par lit)	9.00€
Option location linge de toilette (par pers.)	5.00€
Prix animal / jour	5.00€

Equipements intérieurs

- | | | |
|--|---|--|
| <input checked="" type="checkbox"/> Internet ou wifi | <input checked="" type="checkbox"/> Congélateur | <input checked="" type="checkbox"/> Four micro-ondes |
| <input checked="" type="checkbox"/> Lecteur DVD | <input checked="" type="checkbox"/> Télévision | <input checked="" type="checkbox"/> Chambre au RDC |
| <input checked="" type="checkbox"/> Lit Bébé | <input checked="" type="checkbox"/> Lave linge privatif | <input checked="" type="checkbox"/> Lave vaisselle |
| <input checked="" type="checkbox"/> Plain Pied | | |

Equipements extérieurs

- | | | |
|---|--|--|
| <input checked="" type="checkbox"/> Jeux pour enfants | <input checked="" type="checkbox"/> Jardin | <input checked="" type="checkbox"/> Barbecue |
| <input checked="" type="checkbox"/> Confort de jardin | <input checked="" type="checkbox"/> Terrain clos | <input checked="" type="checkbox"/> Ping-pong |
| <input checked="" type="checkbox"/> Parking | <input checked="" type="checkbox"/> Terrasse | <input checked="" type="checkbox"/> Abri vélos |
| <input checked="" type="checkbox"/> Vélo | | |

Services

- | | |
|---|---|
| <input checked="" type="checkbox"/> Location de draps | <input checked="" type="checkbox"/> Location de linge |
|---|---|



SAS Gites de France en Bretagne

FICHE DESCRIPTIVE - Hébergement N° 35G120102

Les Fleurettes - La Gautrais - 35120 SAINT-MARCAN



Édité le 27/11/2019 - Gîte - Saison 2020



Capacité : 4 personnes

Nombre de chambres : 2

Surface habitable : 76 m²

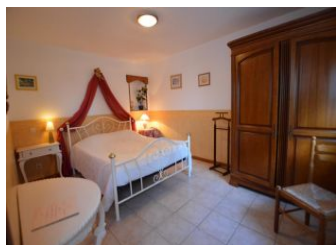



SAS Gîtes de France en Bretagne

FICHE DESCRIPTIVE - Hébergement N°35G120102

Les Fleurettes - La Gautrais - 35120 SAINT-MARCAN



Édité le 27/11/2019 - Gîte - Saison 2020



Capacité : 4 personnes

Nombre de chambres : 2

Surface habitable : 76 m²

Rez de chaussée

